

34P

L - 9665

150 Rs.



Admissible under Rules 24

Stamp stamped under Indian Stamp Act  
 of 1899 as amended by Act III  
 of 1922, and section 82 (i) of  
 Assam Improvement Act 1911  
 Schedule I. A. No. 2744.

Stamp Duty paid under  
 the Indian Stamp Act as  
 amended by Act III of  
 1922..... 167.

Additional Duty paid  
 under the Assam  
 Improvement Act..... 242.50.

Paid in excess..... 6.50  
**Total..... 386**

*Handwritten signature*  
 13/12/57

Aug  
 E 2  
 22  
 K 2 (4) 5  
 55-  
 K 2) 3-25-  
 58.23

*Handwritten notes:*  
 Kumar Siroha  
 Shanti Siroha.

20, 300, पंजाब-असमूल्य विभाग (कलकत्ता)-

कारण प्रतीति -

कारण प्रतीति -

2386  
 15831  
 157  
 212-50  
 375-50  
 5-50  
 386

म श्रीमती [मामनादेवी] श्रीमती -  
 श्रीमत् 2000 रुपय उद्योग कार्य करी -  
 22 रुपय [मामना] मूल्य [मामना] -  
 21 श्रीमती [मामना] मूल्य [मामना] -  
 श्रीमत् 2000 रुपय [मामना] मूल्य [मामना] -  
 करी 22 रुपय [मामना] मूल्य [मामना] -  
 मालिक [मामना] मूल्य [मामना] -  
 मालिक [मामना] मूल्य [मामना] -

म श्रीमती [मामनादेवी] श्रीमती -  
 श्रीमत् 2000 रुपय उद्योग कार्य करी -  
 22 रुपय [मामना] मूल्य [मामना] 21 रुपय [मामना]  
 श्रीमत् 2000 रुपय [मामना] मूल्य [मामना] -  
 [मामना] मूल्य [मामना] उद्योग कार्य करी 22 रुपय -  
 मालिक [मामना] मूल्य [मामना] 20 रुपय [मामना] मूल्य [मामना]  
 उद्योग कार्य करी 22 रुपय [मामना] मूल्य [मामना] -

A 66  
 E 2  
 22  
 K 2 (4) 5  
 55-  
 K 2) 3-25-  
 58.23

20, 300, पंजाब-असमूल्य विभाग (कलकत्ता)-  
 मूल्य 20, 300, पंजाब-असमूल्य विभाग (कलकत्ता)-  
 मूल्य 20, 300, पंजाब-असमूल्य विभाग (कलकत्ता)-

22/11/52  
10 752  
10 52  
22/3/52  
386

5741  
~~Solana debi Shiba Chakraborty~~  
~~Ch. # C. Boddalige~~  
~~Binu K. K. K.~~  
~~John. Raju~~  
Telangana  
13/12/57

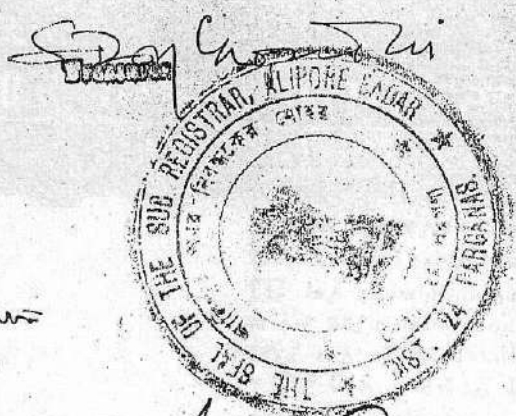

Presented for registration at  
11-30 A.M. or P.M. on the day 13<sup>th</sup> day  
of 19 57 at the office of  
the Sub-Registrar Alipore Sadar  
by Ajit Kumar Singh  
Executive of document or attorney  
for ..... under  
a Power of attorney No  
for 13 ..... Authenticated by the  
Registrar of

*A. G. G. G. G. G.*  
Sub-Registrar Alipore Sadar.  
13/12/57

Application is admitted  
by Ajit Kumar Singh  
son of Late G. G. G.  
Kumar Singh  
99A Ballate Road  
Thana .....  
District .....  
Caste .....  
13/12/57

Ajit Kumar Singh  
T-2 disposed with  
13/12/57

Ajit Kumar Singh  
Late Charan Chandra  
10631/

Who is identified  
by Late Charan Chandra  
Late Charan Chandra  
120 Raja ...  
District ...  
13/12/57

by *A. G. G. G. G.*  
for  
13/12/57

*A. G. G. G. G.*  
Sub-Registrar Alipore Sadar.

The 13<sup>th</sup> day of December  
1957

















Shanti Sinha.

Ajit Kumar Sinha

ଏକ ନାମ (ଦିନକ ୨୪ ଘଣ୍ଟା ନାମ । ୨୨ ହିତରାମ ନାମ କିମ୍ବା ନିତ୍ୟା ଚାରାତ-  
ନାମ ନାମକରଣ କି ଯେଉଁ କାଳେ କିମ୍ବା ଅଧିକତଃ- ଏକ ନାମକରଣ ନିୟମ ନାମକରଣ-  
୧) ଚିନ୍ତା ପାତ୍ର ନାମ ନାମ ପାତ୍ର ନାମ ନିତ୍ୟା ନାମ ନାମ କିମ୍ବା ନାମକରଣ-  
୨) ନାମକରଣ ନାମ ନାମକରଣ ୩) ନାମକରଣ ନାମ ନାମକରଣ ନାମକରଣ ନାମକରଣ-  
ନିତ୍ୟା ନାମକରଣ ଏକ ନାମକରଣ ନାମକରଣ ନାମକରଣ ନାମକରଣ -

ନିତ୍ୟା ନାମକରଣ ୨୫୫ ନାମକରଣ ଏକ ନାମକରଣ ନାମକରଣ ନିତ୍ୟା ନାମକରଣ ନାମକରଣ-  
ନାମ ନାମକରଣ ନାମକରଣ ନାମକରଣ ନାମକରଣ ନାମକରଣ ନାମକରଣ ନାମକରଣ-  
କିମ୍ବା ଏକ ନାମକରଣ ନାମକରଣ ନାମକରଣ ନାମକରଣ ନାମକରଣ ନାମକରଣ ନାମକରଣ -

ନାମକରଣ ନାମ -

- ୧) ଚିନ୍ତା ପାତ୍ର ନାମକରଣ ନାମକରଣ ନାମକରଣ ନାମକରଣ ନାମକରଣ ନାମକରଣ ନାମକରଣ -
- ୨) ଚିନ୍ତା ପାତ୍ର ନାମକରଣ ନାମକରଣ ନାମକରଣ ନାମକରଣ ନାମକରଣ ନାମକରଣ ନାମକରଣ -
- ୩) ଚିନ୍ତା ପାତ୍ର ନାମକରଣ ନାମକରଣ ନାମକରଣ ନାମକରଣ ନାମକରଣ ନାମକରଣ ନାମକରଣ -
- ୪) ଚିନ୍ତା ପାତ୍ର ନାମକରଣ ନାମକରଣ ନାମକରଣ ନାମକରଣ ନାମକରଣ ନାମକରଣ ନାମକରଣ -
- ୫) ଚିନ୍ତା ପାତ୍ର ନାମକରଣ ନାମକରଣ ନାମକରଣ ନାମକରଣ ନାମକରଣ ନାମକରଣ ନାମକରଣ -
- ୬) ଚିନ୍ତା ପାତ୍ର ନାମକରଣ ନାମକରଣ ନାମକରଣ ନାମକରଣ ନାମକରଣ ନାମକରଣ ନାମକରଣ -
- ୭) ଚିନ୍ତା ପାତ୍ର ନାମକରଣ ନାମକରଣ ନାମକରଣ ନାମକରଣ ନାମକରଣ ନାମକରଣ ନାମକରଣ -
- ୮) ଚିନ୍ତା ପାତ୍ର ନାମକରଣ ନାମକରଣ ନାମକରଣ ନାମକରଣ ନାମକରଣ ନାମକରଣ ନାମକରଣ -
- ୯) ଚିନ୍ତା ପାତ୍ର ନାମକରଣ ନାମକରଣ ନାମକରଣ ନାମକରଣ ନାମକରଣ ନାମକରଣ ନାମକରଣ -
- ୧୦) ଚିନ୍ତା ପାତ୍ର ନାମକରଣ ନାମକରଣ ନାମକରଣ ନାମକରଣ ନାମକରଣ ନାମକରଣ ନାମକରଣ -

Shanti Sinha.

Ajir Kumar Sinha

1952  
- 10000/-

— 10000/-

1	— 10000/-	10000/-
2	— 10000/-	10000/-
3	— 10000/-	10000/-

— 10000/-

— 10000/-

— 10000/-

— 10000/-

— 10000/-

Bhendra Chandra Roy Choudhary  
Pleader  
Judicial Council, A.P. No. 1  
13.12.57

Shanti Sinha.

Shri Charan Chakrabarti  
Bairishwar Chakrabarti

— 10000/-

MOUZA - KANCHIABHATA J.L. NO 28.

P.S. - TOLLYGUNJ, DT - 24 PARGANAS, TOLLYGUNJ

MUNICIPALITY, NEW CALCUTTA CORPORATION.

PLAN OF C.S. DAG NO 361.

SCALE 1" = 50' FEET.

BORDER OF C.S. DAG SHOWN - - - -

REFERENCE -

AREA OF C.S. DAG NO 361 = 15K.12CH. = 26 ACRES.

COLOURED IN RED  PURCHASED JOINTLY.

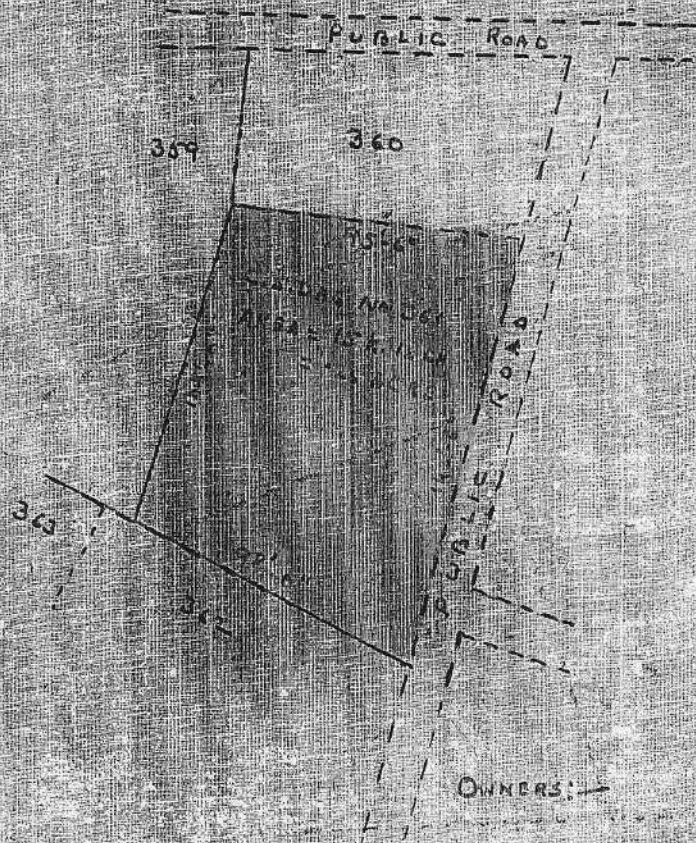

REFERENCE OF PARTITION:-

SIBDAS CHAKRAVORTY - NORTH PORTION OF C.S. DAG NO 361 COLOURED

YELLOW ; SOVANA DEVI - SOUTH PORTION OF C.S. DAG NO 361

COLOURED RED ; EACH PLOT AREA = 7K.14CH = 13 ACRES.



PUBLIC ROAD